

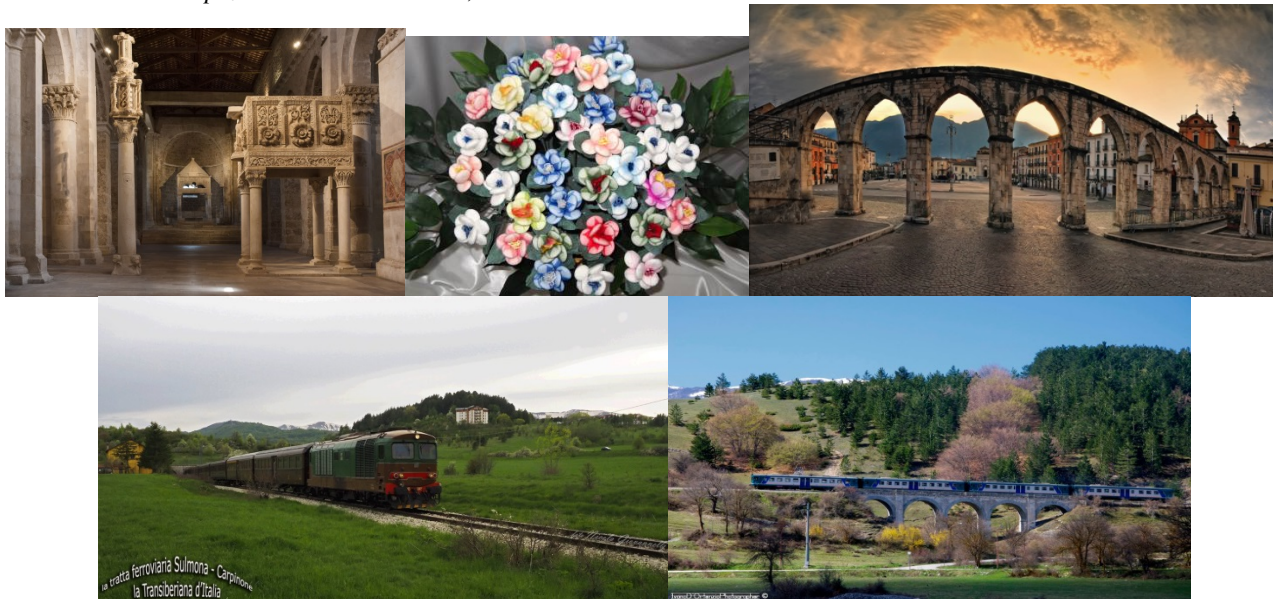

ISTITUTO RAMAZZINI – cooperativa sociale onlus
SEZIONE: SAN LAZZARO DI SAVENA/BO
ORGANIZZA GITA PER LA RACCOLTA FONDI
IN COLLABORAZIONE CON AGENZIA VIAGGI BIONDINI

A bordo del treno storico TRANSIBERIANA D'ITALIA nello spettacolare scenario dei Parchi d'Abruzzo

IL TOUR IN FOTO in ordine: *Interno dell'Abbazia di San Clemente a Casauria a Castiglione a Casauria; Fiori di confetti di e acquedotto medievale e p.za Garibaldi Sulmona; Treno storico -Transiberiana D'Italia.*



SABATO 22 e DOMENICA 23 GIUGNO 2019

1° GIORNO – Sabato 22 Giugno Ritrovo dei Signori Partecipanti a San Lazzaro Via Caselle (angolo Via Pasolini) **alle ore 6.00**, sistemazione in pullman e partenza per l'Abruzzo. Arrivo a **Castiglione a Casauria** in tarda Mattinata visita all'*Abbazia Cistercense di S. Clemente a Casauria*, risalente al XII secolo e uno dei più belli esempi di architettura medievale in Abruzzo. Proseguimento per Sulmona e sistemazione nelle camere riservate. Pranzo in hotel. Nel pomeriggio trasferimento al centro di **Sulmona** nella Valle Peligna, ai piedi del Monte Morrone e patria di Ovidio poeta dell'amore. Visita guidata al centro storico e ai principali monumenti: *Palazzo della SS Annunziata* che costituisce, assieme alla *Chiesa*, uno dei più interessanti monumenti della città *l'acquedotto medievale (XIII sec.)*, suggestivo monumento rettilineo con 21 arcate. Tempo libero per lo shopping e per la visita dei famosi laboratori di confetti per i quali la città di Sulmona è famosa in tutto il mondo, preparati in composizioni *lustreggianti in cellophane multicolore e confezionati a cestelli, fiori frutta e spighe*. Rientro in hotel per la cena ed il pernottamento.

2° GIORNO –Domenica 23 Giugno

Dopo la prima colazione in hotel, trasferimento in pullman per la stazione ferroviaria di Sulmona e alle ore 8:30 partenza a bordo del treno storico denominato Transiberiana d'Italia, con brevi soste intermedie territorio del *Parco Nazionale della Majella nei centri di Campo di Giove, Palena, Pescocostanzo*. Il treno attraverserà altopiano delle Cinquemiglia e i centri di *Roccaraso, Rivisondoli e Castel di Sangro*. Pranzo in ristorante con tipicità gastronomiche stagionali. Visite guidate di un paio di centri storici di paesi sopraccitati di interesse artistico ed escursioni nella natura per ammirare i colori primaverili di boschi e faggete delle aree protette della zona. Nel pomeriggio partenza in pullman per il viaggio di ritorno con rientro a San Lazzaro in serata in località di provenienza. Fine dei servizi.

QUOTA INDIVIDUALE DI PARTECIPAZIONE MINIMO 30 PERSONE PAGANTI € 255,00

QUOTA INDIVIDUALE DI PARTECIPAZIONE MINIMO 41 PERSONE PAGANTI € 240,00

SUPPLEMENTO CAMERA SINGOLA € 25,00

LA QUOTA COMPRENDE Viaggio A/R n pullman G.T. ed escursioni come da programma; Sistemazione in Hotel 3***S/4**** in camere doppie con servizi privati; Trattamento di pensione completa dal pranzo alla prima colazione del secondo giorno; Pranzo tipico in ristorante il secondo giorno ; bevande incluse ai pasti; Visite guidate come da programma; biglietto di andata per il treno storico Transiberiana d'Italia"; Assicurazione medico-sanitaria, accompagnatore.

;

LA QUOTA NON COMPRENDE: gli ingressi turistici, gli extra di carattere personale e comunque tutto quanto non espressamente indicato alla voce "La quota comprende"

**LE PRENOTAZIONI SARANNO VALIDE SOLO CON ACCONTO
DELL'IMPORTO DI € 100,00 TASSATIVO ALL'ATTO
DELL'ISCRIZIONE---SALDO ENTRO L' 10/06/2019**

**IL RICAVATO AL NETTO DELLE SPESE SARA' DEVOLUTO ALL'
ISTITUTO RAMAZZINI PER SOSTENERE LA RICERCA NELLA
PREVENZIONE DEI TUMORI E DELLE MALATTIE AMBIENTALI**

**A chi rinuncia al viaggio verrà trattenuta la quota destinata all'Istituto Ramazzini
ed eventuali spese sostenute dall'Agenzia Viaggi**

**N.B. IL PRESENTE PROGRAMMA POTREBBE SUBIRE VARIAZIONI IN MERITO
ALL'ORDINE DELLE VISITE E DELLE ESCURSIONI PER CAUSE NON PREVEDIBILI AL
MOMENTO DELLA STESURA DELLO STESSO**

Per esigenze organizzative. Comunicare eventuali intolleranze alimentari.

**PER INFORMAZIONI: Giusi 360884207- Alfea 3396735923-
leda 3381154683**

**ORGANIZZAZIONE TECNICA: Agenzia Viaggi BIONDINI - Forlì, Autorizzazione della Provincia di Forlì/Cesena n. 21166 del
10/06/1999- Polizza Resp. Civile n. 49695357 Aurora Assicurazioni**